



Con la colaboración\* de:



Curso online

# Manejo de bienespecíficos en Linfomas

# GELTAMO

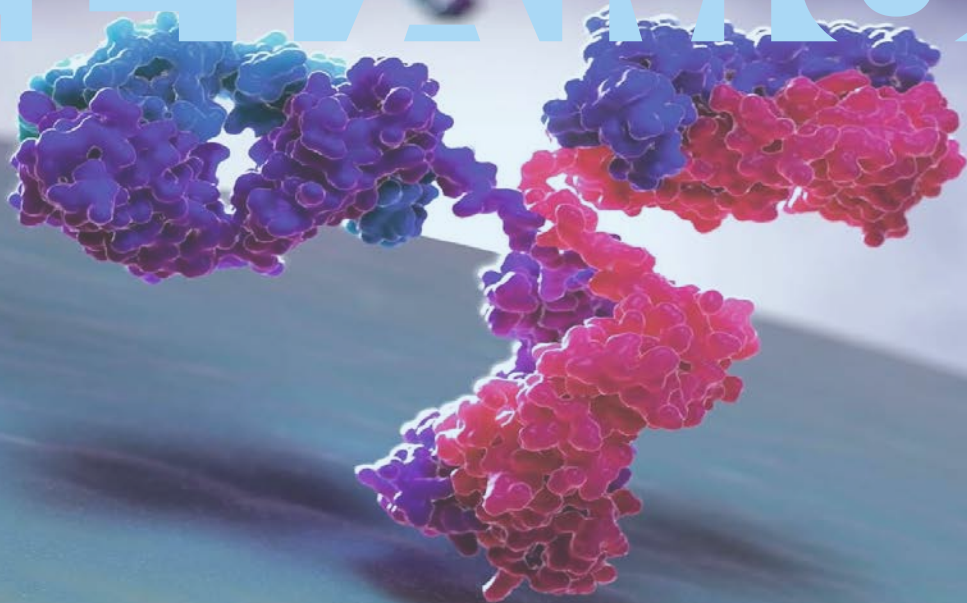



Con la colaboración\*  
de:



# PROGRAMA

## Coordinación:

Dra. Ana Jiménez Ubieta (H. 12 de Octubre)

Dra. M<sup>a</sup> José Terol (H. Clínico de Valencia)

- **Módulo 1:** Mecanismo de acción de biespecíficos. **Dr. Miguel Canales (C. Universidad de Navarra)**
- **Módulo 2:** Resultados de biespecíficos en Linfomas no Hodgkin agresivos. **Dr. Armando López-Guillermo (H. Clínic BCN)**
- **Módulo 3:** Resultados de biespecíficos en Linfomas no Hodgkin indolentes. **Dra. Ana Jiménez Ubieta (H. 12 de Octubre)**
- **Módulo 4:** Administración/infusión de biespecíficos **Dra. Eva Donato (H. U. Doctor Peset)**
- **Módulo 5:** CRS. Etiopatogenia, predicción y estrategia de mitigación CRS. **Dr. Alberto Mussetti (H. Duran i Reynals)**
- **Módulo 6:** CRS. Monitorización y manejo teórico de CRS. **Dra. Rebeca Bailén (H. Gregorio Marañón)**
- **Módulo 7:** CRS. Manejo práctico de CRS (casos clínicos). **Dra. M<sup>a</sup> José Terol (H. Clínico de Valencia)**
- **Módulo 8:** Neurotoxicidad de biespecíficos. **Dra. Sara García Gil-Perotín (H. La Fe de Valencia)**
- **Módulo 9:** Manejo práctico ICANS (casos clínicos). **Dra. Mónica Alaña (H.C. de Salamanca)**
- **Módulo 10:** Infecciones en pacientes tratados con biespecíficos. Otras complicaciones menos frecuentes. **Dra. María S. Infante (H. Infanta Leonor)**
- **Módulo 11:** Abordaje multidisciplinar de las toxicidades de biespecíficos. **Dra. Leyre Bento (H. Son Espases)**
- **Módulo 12:** Secuencia de tratamientos en linfomas agresivos e indolentes en recaída o refractarios. **Dra. Gloria Iacoboni (H. Vall d' Hebrón)**

# GELTAMO



\*No habrá patrocinadores únicos ni mayoritarios en este curso online. Se incluirá el logo de patrocinadores tal y como se reciba la aprobación de las casas comerciales